

CASAS

DEL MAR

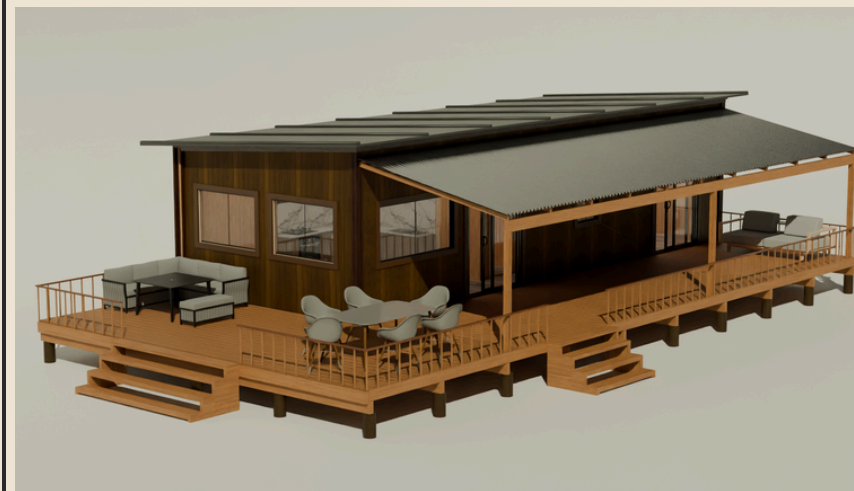

MEMORIA GRAFICA Y ESPECIFICACIONES



COMO ENTREGAMOS LAS CASAS?

—
LAS CASAS SE ENTREGAN CON SANITARIAS, ELECTRICIDAD Y ABERTURAS, YA LISTAS PARA HABITAR

BAÑO COMPLETO: INODORO, BACHA, MESADA, GRIFERIA, PLATO DE DUCHA Y REVESTIMIENTOS (PLACAS DE PVC)

COCINA: BACHA, MESADA DE 1.7M Y GRIFERIA

RED ELECTRICA INSTALADA

BOCAS DE LUZ Y TOMAS DE CORRIENTE

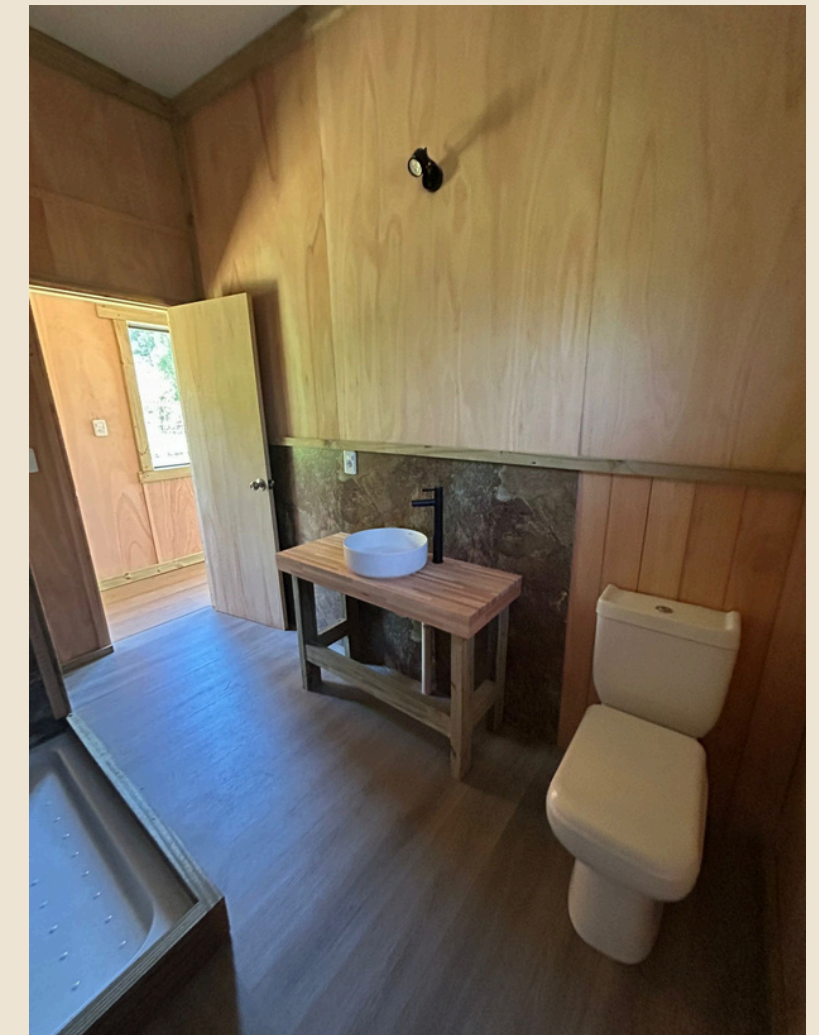

MATERIALES



BASE COMPUESTA POR PILOTES DE MADERA DURA (QUEBRACHO COLORADO) SEGUIDO POR TIRANTERIA DE MADERA CURADA SECADA A HORNO

ASI SE COMPONEN LAS PAREDES DE ADENTRO HACIA AFUERA

- REVESTIMIENTO INTERIOR
- BASTIDOR ESTRUCTURAL DE 4X2 O 3X2 CURADO
- LANA DE VIDRIO ISOVER 50MM
- FENOLICO
- BARRERA CONTRA VIENTO Y AGUA TYROOF
- REVESTIMIENTO EXTERIOR



TECHO

ISOPANEL ISOROOFF, LA MEJOR OPCIÓN DEL MERCADO EN CUANTO A CALIDAD Y PRACTICIDAD

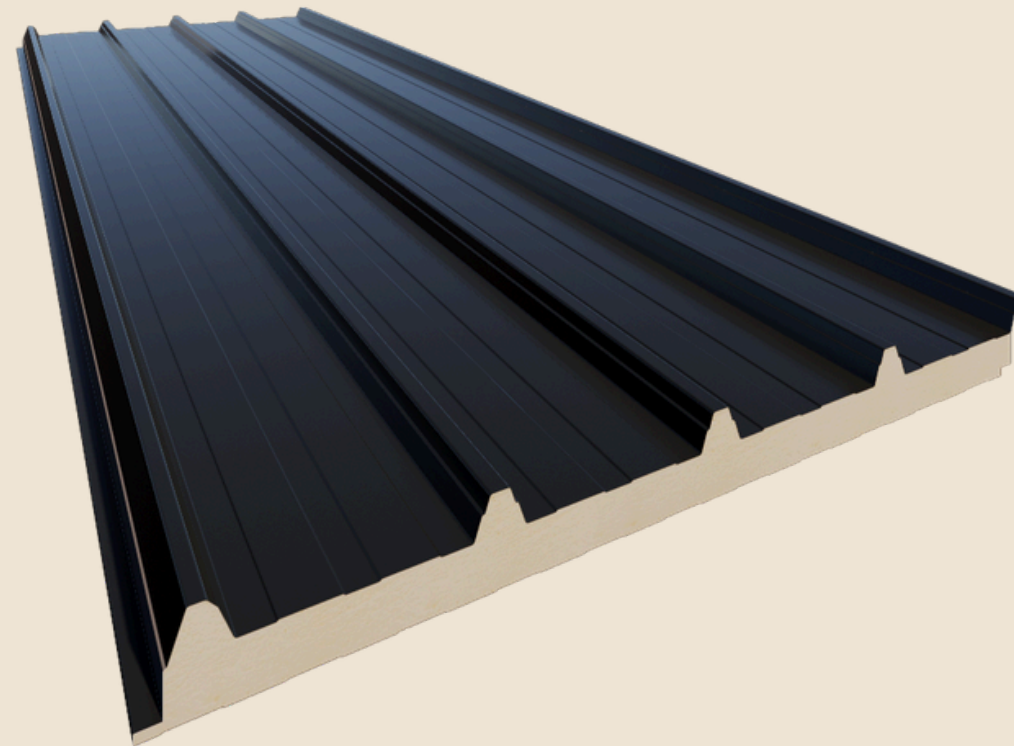

ABERTURAS LINEA PROBBA

REVESTIMIENTOS INTERIORES



FENOLICO DE EUCALIPTO
(POR DEFECTO)

TABLAS DE PINO
(OPCIONAL)

EUCALIPTUS CLEAR
(OPCIONAL)

FENOLICO O TABLAS PINTADAS
(OPCIONAL)

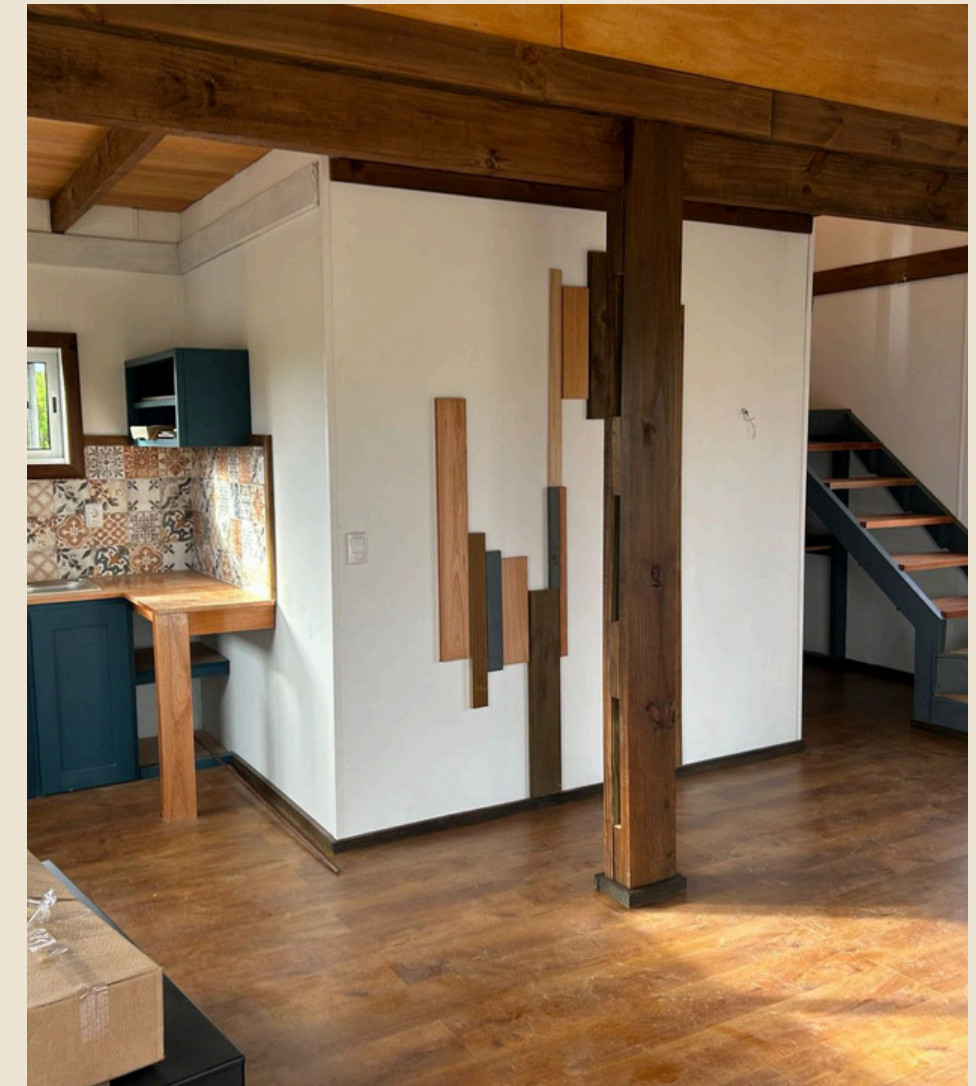
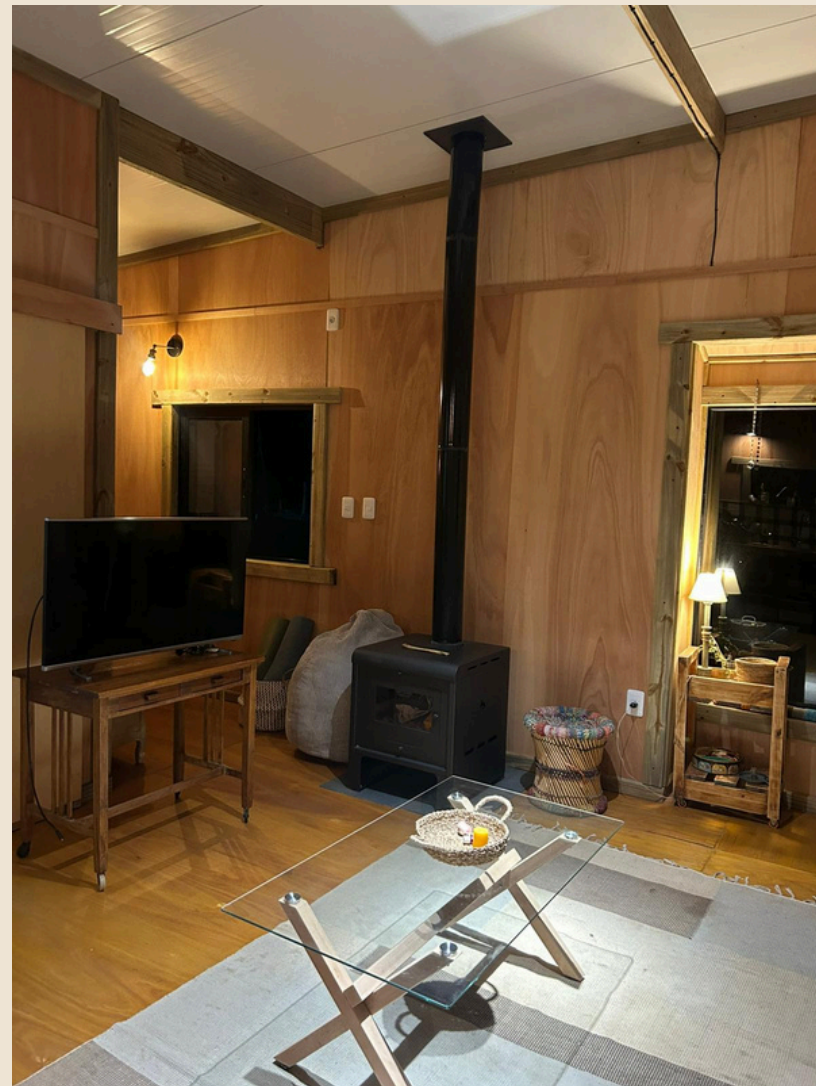

REVESTIMIENTOS EXTERIORES



TABLA DE ENTREPISO VERTICAL
(NUESTRO FAVORITO)

FRENTE INGLES



CHAPA



SERVICIO DE MODELADO 3D

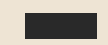

RECREAMOS TU FUTURA CASA EN 3D DE FORMA REALISTA PARA LLEGAR A UN PROYECTO FINAL ACORDE A TUS COMODIDADES.

EL EQUIPO DE DISEÑO ESTA A DISPOSICION PARA MODIFICAR LOS ESPACIOS Y MATERIALES

